CARITAS Zürich

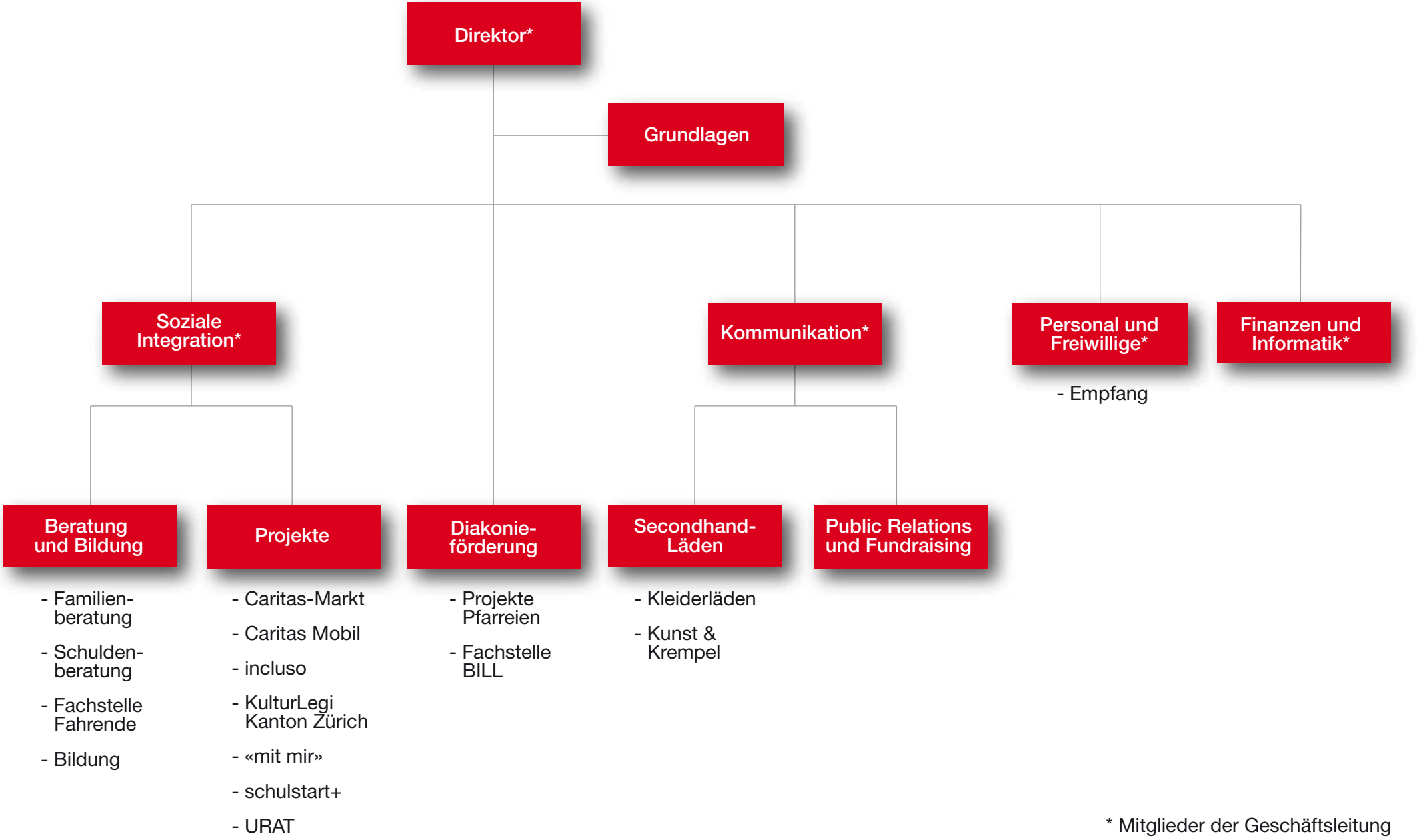

* Mitglieder der Geschäftsleitung